

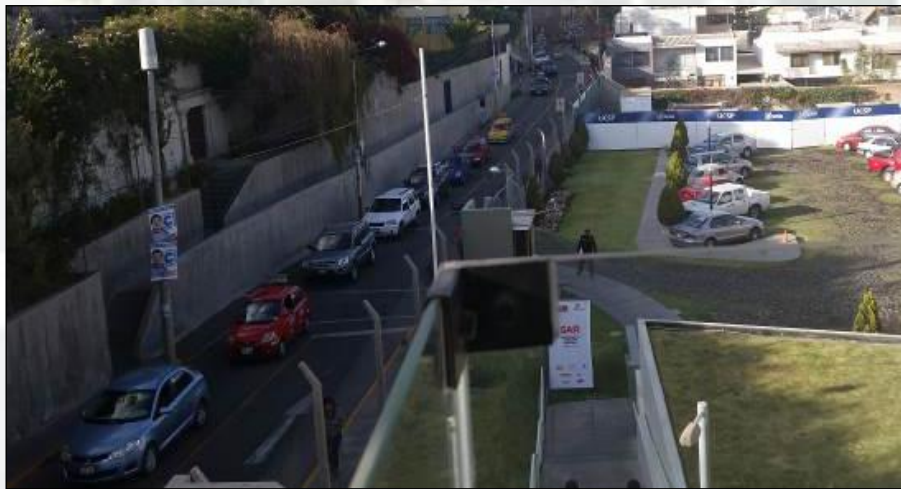

INGECONSTRUC MATIAS



2026

PROYECTOS EN INGENIERIA VIAL

CONSULTORIAS DE INGENIERIA

- EXPEDIENTES TECNICOS DE INFRAESTRUCTURA VIAL
- ESTUDIOS DE IMPACTO VIAL
- ESTUDIOS DE PLAN DE AFECTACIONES Y COMPENSACIONES (PAC)
- ESTUDIOS TOPOGRAFICOS
- ESTUDIOS GEOTECNICOS Y MECANICA DE SUELOS
- DISEÑO DE PAVIMENTOS – NUEVA TECNOLOGIA Y SEÑALIZACION.
- ESTUDIOS DE SEMAFORIZACION Y SEGURIDAD VIAL.
- SUPERVISION DE OBRAS DE INFRAESTRUCTURA VIAL.
- OPTIMIZACION DE ESTACIONAMIENTOS
- ESTUDIOS AFINES.

EJECUTOR DE OBRAS CIVILES

- EJECUCION DE OBRAS DE INFRAESTRUCTRA VIAL (PISTAS, VEREDAS, ADOQUINADOS, EDIFICACIONES, SARDINELES, ENTRE OTROS).
- IMPLEMENTACION DE SEÑALIZACION VIAL Y SEGURIDAD VIAL (SEÑALIZACION HORIZONTAL Y VERTICAL, DISPOSITIVOS REDUCTORES DE VELOCIDAD, SEMAFORIZACION, GUARDAVIAS, ENTRE OTROS).
- CONSTRUCCION DE OBRAS DE ARTE: PONTONES, PUENTES, CANALES, ALCANTARILLAS, MUROS DE CONTENCIÓN, ENTRE OTROS.

ESTUDIOS DE IMPACTO VIAL - ESTUDIO DE TRANSITO.

ESTUDIO DE IMPACTO VIAL DEL PROYECTO AMPLIACION DEL TERMINAL PORTUARIO SAN MARTIN PISCO PARACAS – ICA.

Cliente: CONSORCIO TERMINAL SAN MARTIN

ESTUDIO DE IMPACTO VIAL DEL PROYECTO RELLENO DE SEGURIDAD PISCO - ICA.

Cliente: ECOTEC

ESTUDIO DE IMPACTO VIAL DEL PROYECTO AMPLIACION DEL INSTITUTO NACIONAL NEOPLASICAS SURQUILLO - LIMA.

Cliente: GRAÑA Y MONTERO

ESTUDIO DE IMPACTO VIAL DEL PROYECTO AMPLIACION DEL TERMINAL PORTUARIO SALAVERRY.

Cliente: ERM SA

ESTUDIO DE IMPACTO VIAL DEL PROYECTO OBRAS EXTERIORES DEL CENTRO COMERCIAL AVENTURA PLAZA SANTA ANITA.

Cliente: AVENTURA PLAZA SA

ESTUDIO DE IMPACTO VIAL DEL PROYECTO LOCAL COMERCIAL MIRAMALL.

Cliente: Asociación Miramall

ESTUDIO DE TRAFICO DE LA AV. NESTOR GAMBETA A LO LARGO DE LOS 24 KM.

Cliente: Gobierno Regional del Callao

ESTUDIO DE IMPACTO VIAL DE LAS OBRAS EXTERIORES DEL CENTRO COMERCIAL REAL PLAZA LA VENTUROSA

Cliente: M&M SAC – Real Plaza

ESTUDIO DE IMPACTO VIAL DE LAS OBRAS EXTERIORES DEL CENTRO COMERCIAL REAL PLAZA PIURA SA.

Cliente: M&M SAC – Real Plaza

ESTUDIO DE IMPACTO VIAL DEL PROYECTO AMPLIACION DEL AEROPUERTO DE CHICLAYO.

Cliente: AECOM

ESTUDIO DE IMPACTO VIAL DEL PROYECTO CD. HUACHIPA – OPEN PLAZA.

Cliente: Open Plaza Angamos.

ESTUDIO DE IMPACTO VIAL DEL PROYECTO RESIDENCIAL PUEBLO LIBRE

Cliente: CONCCISA

ESTUDIO DE IMPACTO VIAL DEL PROYECTO HOTEL 4 ESTRELLAS BELLAVISTA MIRAFLORES

Cliente: EMPRESA PRIVADA

ESTUDIO DE IMPACTO VIAL DEL PROYECTO PLANTA INDUSTRIAL FITESA FIBERWEB.

Cliente: EMPRESA MEXICANA

ESTUDIO DE IMPACTO VIAL DE LAS OBRAS EXTERIORES DEL CENTRO COMERCIAL REAL PLAZA CAJAMARCA

Cliente: M&M SAC – Real Plaza

ESTUDIO DE IMPACTO VIAL DE LAS OBRAS EXTERIORES DEL CENTRO COMERCIAL REAL PLAZA CHICLAYO

Cliente: M&M SAC – Real Plaza

ESTUDIO DE IMPACTO VIAL DE HABILITACION URBANA PARA EL PROYECTO “HIPERMERCADO TOTTUS - HUAYCAN”

Cliente: HIPERMERCADO TOTTUS S.A

ESTUDIO DE IMPACTO VIAL HABILITACION URBANA PARA EL SUPERMERCADO “PROYECTO UNO – PUENTE PIEDRA”

Cliente: HIPERMERCADO TOTTUS S.A

ESTUDIO DE IMPACTO VIAL SUPERMERCADO “PROYECTO UNO – PUENTE PIEDRA”

Cliente: HIPERMERCADO TOTTUS S.A

ESTUDIO DE IMPACTO VIAL HABILITACION URBANA PARA EL PROYECTO “SUPERMERCADO SAN HILARIOR”

Cliente: HIPERMERCADO TOTTUS S.A

EXPEDIENTES TECNICOS Y SEMAFORIZACION DE INGENIERIA VIAL.

EXPEDIENTE TECNICO DE LAS OBRAS EXTERIORES DEL PROYECTO AMPLIACION DEL TERMINAL PORTUARIO SAN MARTIN PISCO PARACAS – ICA.

Cliente: CONSORCIO TERMINAL SAN MARTIN

EXPEDIENTE TECNICO DE LAS OBRAS EXTERIORES DEL PROYECTO AMPLIACION DEL INSTITUTO NACIONAL NEOPLASICAS SURQUILLO - LIMA.

Cliente: GRAÑA Y MONTERO

EXPEDIENTE TECNICO DE LAS OBRAS EXTERIORES DEL PROYECTO AMPLIACION DEL TERMINAL PORTUARIO SALAVERRY.

Cliente: ERM SA

EXPEDIENTE TECNICO DE LAS OBRAS EXTERIORES DEL PROYECTO OBRAS EXTERIORES DEL CENTRO COMERCIAL AVENTURA PLAZA SANTA ANITA.

Cliente: AVENTURA PLAZA SA

EXPEDIENTE TECNICO DEL MEJORAMIENTO DE PISTAS Y VEREDAS DE LA AV. NESTOR GAMBETA A LO LARGO DE LOS 24 KM.

Cliente: Gobierno Regional del Callao

EXPEDIENTE TECNICO DE LAS OBRAS EXTERIORES DEL CENTRO COMERCIAL REAL PLAZA LA VENTUROSA

Cliente: M&M SAC – Real Plaza

EXPEDIENTE TECNICO DEL MEJORAMIENTO DEL CAMINO VECINAL EMP. PE-3N (CHOTA) - LOPEZ MAYO - IRRACA GRANDE - LANCHABAMBA - CADMALCO ALTO - OLMOS - LLANGODEN, EN LOS DISTRITOS DE CHOTA Y LAJAS DE LA PROVINCIA DE CHOTA - DEPARTAMENTO DE CAJAMARCA

Cliente: V&H INGENIERIA

EXPEDIENTE TECNICO DE LAS OBRAS EXTERIORES CD. HUACHIPA – OPEN PLAZA.

Cliente: Open Plaza Angamos.

EXPEDIENTE TECNICO DE LAS OBRAS EXTERIORES DEL PROYECTO PLANTA INDUSTRIAL FITESA FIBERWEB.

Cliente: EMPRESA MEXICANA

EXPEDIENTE TECNICO DE LAS OBRAS EXTERIORES DEL CENTRO COMERCIAL REAL PLAZA CAJAMARCA

Cliente: M&M SAC – Real Plaza

EXPEDIENTE TECNICO DE LAS OBRAS EXTERIORES DEL CENTRO COMERCIAL REAL PLAZA CHICLAYO

Cliente: M&M SAC – Real Plaza

EXPEDIENTE TECNICO DE LA HABILITACION URBANA “HIPERMERCADO TOTTUS - HUAYCAN”

Cliente: HIPERMERCADO TOTTUS S.A

EXPEDIENTE TECNICO DEL MEJORAMIENTO DEL CAMINO VECINAL EMP. PE-3S (SALHUIE) - DV. CONCACHA - DV. SOCLLACCASE - DV. TOTORAY - DV. PUCA ORCO - TRANCAPATA ALTA - DV. CCOCHAPAMPA - TRANCAPATA BAJA - EMP. PE-3S- DISTRITO DE CURAHUASI - PROVINCIA DE ABANCAY - DEPARTAMENTO DE APURIMAC

Cliente: V&H INGENIERIA

EXPEDIENTE TECNICO DEL MEJORAMIENTO DEL CAMINO VECINAL EMP. PE-5N - SANTA LUCÍA - GERVACIO - SAN RAMÓN - BAGAZAN EN LOS DISTRITOS DE PACHIZA Y JUANJUI DE LA PROVINCIA DE MARISCAL CACERES - DEPARTAMENTO DE SAN MARTIN

Cliente: V&H INGENIERIA

EXPEDIENTE TECNICO DE MEJORAMIENTO DE TRANSITO DE LA UNIVERSIDAD DE SAN PABLO

Cliente: Universidad de San Pablo

EXPEDIENTE TECNICO DE SEMAFORIZACION DE 24 INTERSECCIONES EN LA Av. NESTOR GAMBETA A LO LARGO DE LOS 24 KM.

Cliente: Gobierno Regional del Callao

EXPEDIENTE TECNICO DE OBRAS EXTERIORES DEL MALL AVENTURA PLAZA PORONGOCHÉ.

Cliente: M&M SAC – Aventura Plaza SA

TOPOGRAFIA Y GEODESIA SATELITAL

LEVANTAMIENTO TOPOGRAFICO 25 HA DEL CD HUACHIPA Y PLANOS PERIMETRICOS.

Cliente: Open Plaza

Ubicación: Huachipa

LEVANTAMIENTO TOPOGRAFICO DE LA AV. NESTOR GAMBETA APROX. 24.00 KM.

Cliente: Gobierno Regional del Callao

Ubicación: Ventanilla - Callao

LEVANTAMIENTO TOPOGRAFICO DE LA CARRETERA CENTRAL, AV. NICOLAS AYLLON, DESDE AL OVALO SANTA ANITA HASTA LA AV. CIRCUNVALACION

Cliente: Gobierno Regional de Lima

Ubicación: Sta Anita

LEVANTAMIENTO TOPOGRAFICO PARA LAS OBRAS EXTERIORES DEL CC REAL PLAZA PIURA, Av. SANCHES CERRO Y LA CA. H.

Cliente: Supermercados Peruanos

Ubicación: Piura

LEVANTAMIENTO TOPOGRAFICO, PERIMETRICO Y PLANIMETRICO DEL FUTURO MALL AVENTURA PLAZA BELLAVISTA, INCLUYENDO LA Av. COLONIAL, TRAMO: Av. ELMER FAUCETT – Av. LOS INSURGENTES

Cliente: Aventura Plaza

Ubicación: Callao

LEVANTAMIENTO TOPOGRAFICO DE LA AVENIDA TOMAS MARSANO, TRAMO: Av. PRIMAVERA – Av. GUARDIA CIVIL.

CLIENTE: SAGA FALABELLA

Ubicación: Surquillo

LEVANTAMIENTO TOPOGRAFICO DE LA OBRA: PARQUE CASTILLA

Cliente: Facultad de Ingeniería Civil-UNI

Ubicación: Distrito de Lince

LEVANTAMIENTO TOPOGRAFICO E INVENTARIO DE FALLAS DEL PAVIMENTO DE LAS AVENIDAS: 28 DE JULIO, BAUSATE Y MEZA, PARINACOCNAS, NICOLAS ARRIOLA, MEXICO.

Cliente: Municipalidad Distrital de la Victoria.

MECANICA DE SUELOS – DISEÑO DE PAVIMENTOS

ESTUDIO GEOTECNICO PARA DISEÑO DE CIMENTACIONES.

Cliente: Asociación de Comerciantes Full Center

Ubicación: Surco

Duración: 15 días calendarios

ESTUDIO GEOTECNICO PARA DISEÑO DE CIMENTACIONES.

Cliente: Supermercados Peruanos

Ubicación: Chorrillos

Duración: 15 días calendarios

ESTUDIO DE MECANICA DE SUELOS, PARA LAS Avs. SANCHES CERRO Y LA CA. H. MEDICION DE CBR DEL SUELO A NIVEL DE SUBBASE Y BASE DE AFIRMADO.

Cliente: Supermercados Peruanos

Ubicación: Piura

Duración: 15 días calendarios

ESTUDIO GEOTECNICO PARA DISEÑO DE CIMENTACIONES, EDIFICACION DE 12 PISOS.

Cliente: Urban S.A

Ubicación: San Miguel

Duración: 20 días calendarios

ESTUDIO DE MECANICA DE SUELOS, PARA LAS Avs: 28 DE JULIO, ISABEL LA CATOLICA, SAN EUGENIO, STA CATALINA, NICOLAS ARRIOLA, IQUITOS Y JOSE GALVEZ. MEDICION DE CBR DEL SUELO A NIVEL DE SUBBASE Y BASE DE AFIRMADO.

Cliente: Municipalidad de la Victoria

Ubicación: La Victoria

Duración: 20 días calendarios

ESTUDIO DE MECANICA DE SUELOS, PARA LAS Avs. TOMAS MARSANO Y LA Av. ANGAMOS PISTA AUXILIAR. MEDICION DE CBR DEL SUELO A NIVEL DE SUBBASE Y BASE DE AFIRMADO.

Cliente: Open Plaza S.A.

Ubicación: Surquillo

Duración: 15 días calendarios

OBRAS CIVILES, SEÑALIZACION Y SEMAFORIZACION SUPERVISION - Obras Exteriores Open Plaza Angamos

Obras exteriores, entre las actividades principales son, pavimentación con carpeta asfáltica de 2", veredas de concreto, colocación de áreas verdes, suministro e instalación de rejas metálicas, señalización horizontal y vertical y semaforización de la intersección de la Av. Tomas Marsano y Av. Angamos.



EJECUTOR - Obras Exteriores Mall Aventura Plaza Santa Anita

Obras exteriores, entre las actividades principales fueron, pavimentación con concreto premezclado de $f_c=210$ kg/cm², construcción de veredas de concreto, colocación de áreas verdes, colocación de blockgrass, suministro e instalación de rejas metálicas, señalización horizontal y vertical en la Ca. Minería, Av. Bolognesi y auxiliar de la Carretera Central.



EJECUTOR - Obras Exteriores CC Real Plaza Piura

Obras exteriores, entre las actividades principales fueron, pavimentación con carpeta asfáltica de 2", veredas de concreto, colocación de áreas verdes, suministro e instalación de rejas metálicas, señalización horizontal y vertical en la Av. Sánchez Cerro y Ca. "H".



EJECUTOR – Obras Exteriores del C.C. Real Plaza Salaverry

La pavimentación de la Av. Punta del Este, la semaforización del cruce de la Av. Salaverry y la Av. Punta del Este y la señalización vertical y horizontal del area del entorno.



EJECUTOR - Señalización de Obras Interiores Estacionamientos – Aventura Plaza Santa Anita

